

leden-enquête vg-anwb

najaar 2023

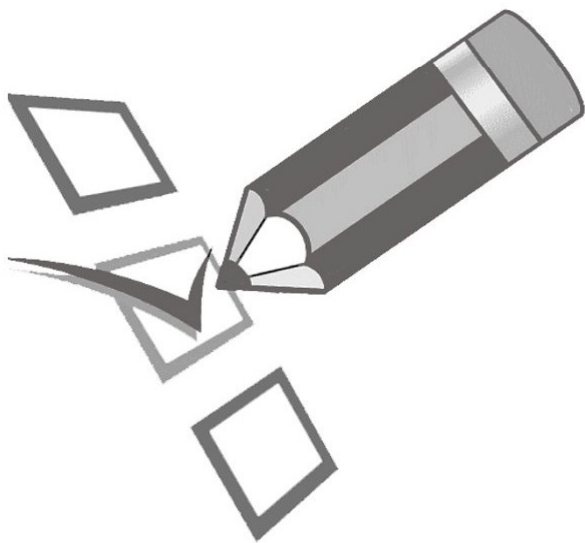

| | |
|---------------------|------|
| verstuurd | 845 |
| respondenten | 382 |
| % | 45,2 |

1.1 vindt u een vereniging voor gepensioneerden zinvol

| | | % |
|--------|-----|-------|
| JA | 369 | 99,2% |
| NEE | 3 | 0,8% |
| TOTAAL | 372 | |

| | |
|--------------|-------|
| respondenten | 382 |
| antwoorden | 372 |
| % | 97,4% |

opmerkingen

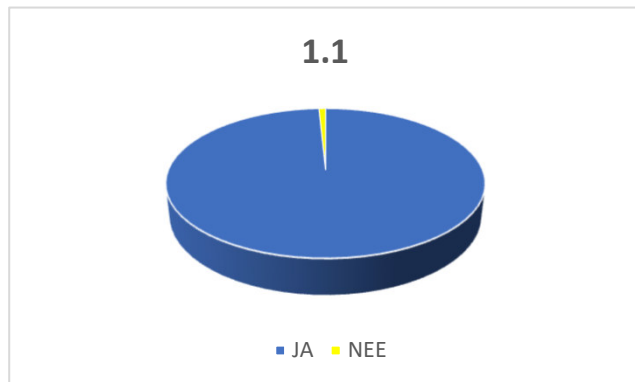

1.2 u doet niet mee met activiteiten, maar krijgt graag informatie

| | | % |
|--------|-----|-------|
| JA | 302 | 90,1% |
| NEE | 33 | 9,9% |
| TOTAAL | 335 | |

| | |
|--------------|-------|
| respondenten | 382 |
| antwoorden | 335 |
| % | 87,7% |

opmerkingen

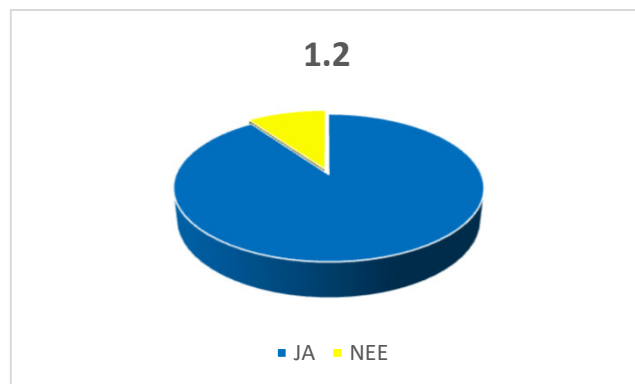

2.1 vindt u het belangrijk het bestuur te kennen

| | | % |
|--------|-----|-------|
| JA | 232 | 62,9% |
| NEE | 137 | 37,1% |
| TOTAAL | 369 | |

| | |
|--------------|-------|
| respondenten | 382 |
| antwoorden | 369 |
| % | 96,6% |

opmerkingen

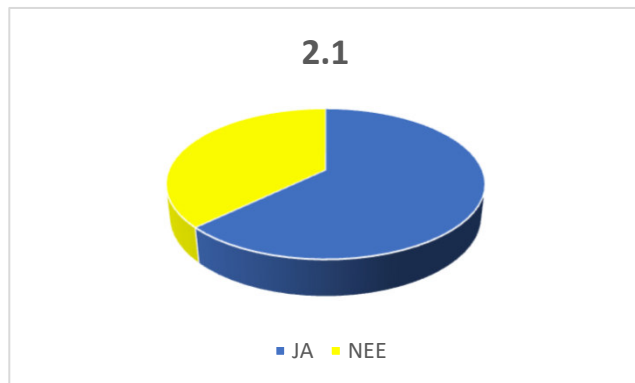

2.2 kent u een van de bestuursleden

| | | % |
|--------|-----|-------|
| JA | 240 | 64,2% |
| NEE | 134 | 35,8% |
| TOTAAL | 374 | |

| | |
|--------------|-------|
| respondenten | 382 |
| antwoorden | 374 |
| % | 97,9% |

opmerkingen

- door middel van een profielschets

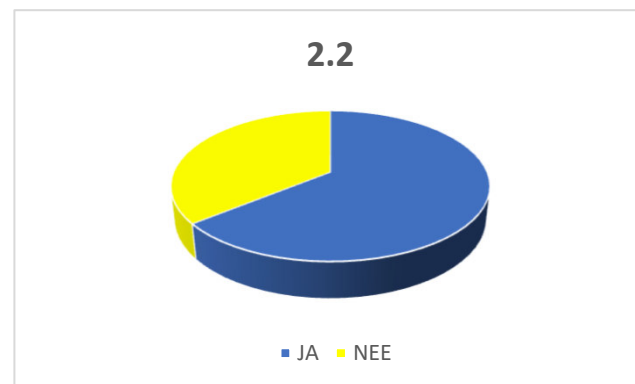

2.3 had u weleens contact/gesprek met een bestuurslid

| | | % |
|--------|-----|-------|
| JA | 183 | 48,8% |
| NEE | 192 | 51,2% |
| TOTAAL | 375 | |

| | |
|--------------|-------|
| respondenten | 382 |
| antwoorden | 375 |
| % | 98,2% |

opmerkingen

- vroeger secretaris geweest

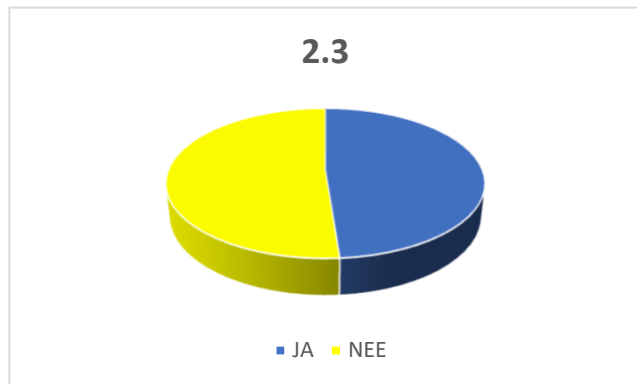

2.4 weet u hoe het bestuur te vinden is met vragen

| | | % |
|--------|-----|-------|
| JA | 306 | 81,4% |
| NEE | 70 | 18,6% |
| TOTAAL | 376 | |

| | |
|--------------|-------|
| respondenten | 382 |
| antwoorden | 376 |
| % | 98,4% |

opmerkingen

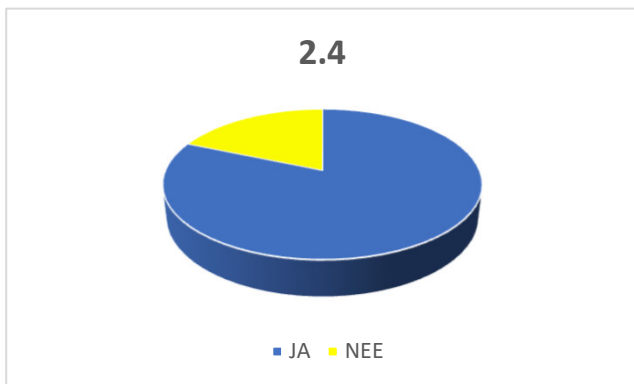

2.5 heeft u belangstelling voor de Algemene Ledenvergadering

| | | % |
|--------|-----|-------|
| JA | 163 | 43,6% |
| NEE | 211 | 56,4% |
| TOTAAL | 374 | |

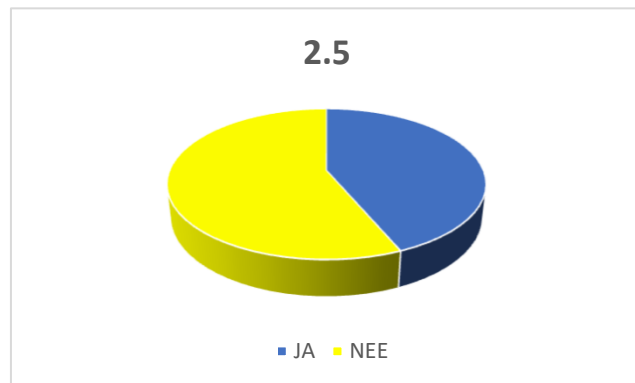

| | |
|--------------|-------|
| respondenten | 382 |
| antwoorden | 374 |
| % | 97,9% |

opmerkingen

- wil wel graag een verslag lezen
- hangt van de agenda af

2.6 heeft u belangstelling voor een bestuursfunctie

| | | % |
|--------|-----|-------|
| JA | 2 | 0,5% |
| NEE | 369 | 99,5% |
| TOTAAL | 371 | |

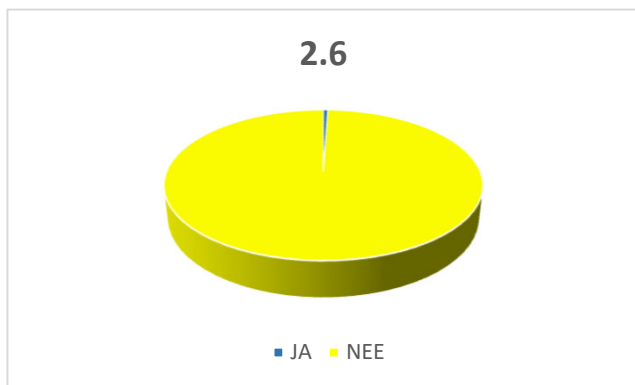

| | |
|--------------|-------|
| respondenten | 382 |
| antwoorden | 371 |
| % | 97,1% |

opmerkingen

- Nico Aarsbergen
- Peter Horvers (wellicht later)

3.1 kent u een van de dames van het Ledensecretariaat

| | | % |
|---------------|-----|-------|
| JA | 129 | 34,9% |
| NEE | 241 | 65,1% |
| TOTAAL | 370 | |

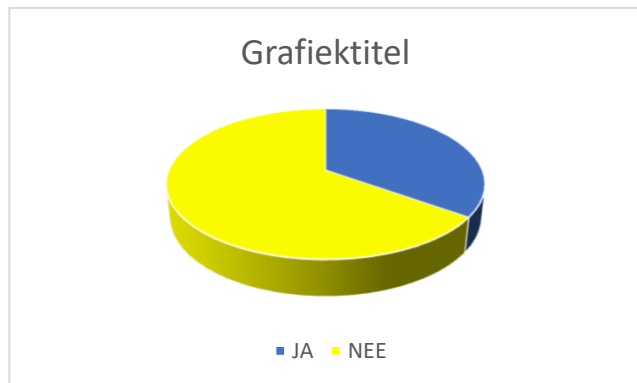

| | |
|---------------------|-------|
| respondenten | 382 |
| antwoorden | 370 |
| % | 96,9% |

opmerkingen

| | |
|-------------|----|
| Agnes | 31 |
| Anneke | 8 |
| Ellen | 34 |
| Helen (sic) | 1 |
| Joke | 13 |
| Lyda | 21 |
| Marga | 1 |
| Maritza | 5 |
| Marijke | 1 |
| Mieke | 24 |

3.2 heeft wel eens een vraag voor hen gehad

| | | % |
|---------------|-----|-------|
| JA | 69 | 18,5% |
| NEE | 303 | 81,5% |
| TOTAAL | 372 | |

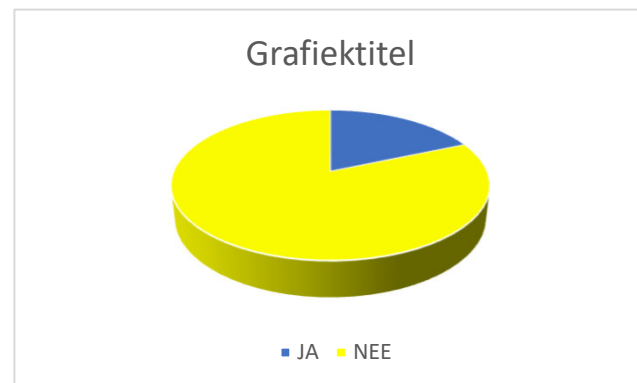

| | |
|---------------------|-------|
| respondenten | 382 |
| antwoorden | 372 |
| % | 97,4% |

opmerkingen

3.3 weet u hoe u ze kunt bereiken

| | | % |
|--------|-----|-------|
| JA | 259 | 70,2% |
| NEE | 110 | 29,8% |
| TOTAAL | 369 | |

| | |
|--------------|-------|
| respondenten | 382 |
| antwoorden | 369 |
| % | 96,6% |

opmerkingen

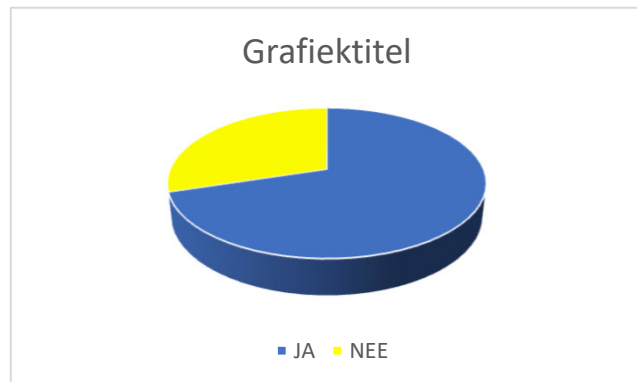

3.4 heeft u belangstelling voor een rol in het Ledensecretariaat

| | | % |
|--------|-----|-------|
| JA | 2 | 0,5% |
| NEE | 368 | 99,5% |
| TOTAAL | 370 | |

| | |
|--------------|-------|
| respondenten | 382 |
| antwoorden | 370 |
| % | 96,9% |

opmerkingen

- Henk Roetman (misschien)

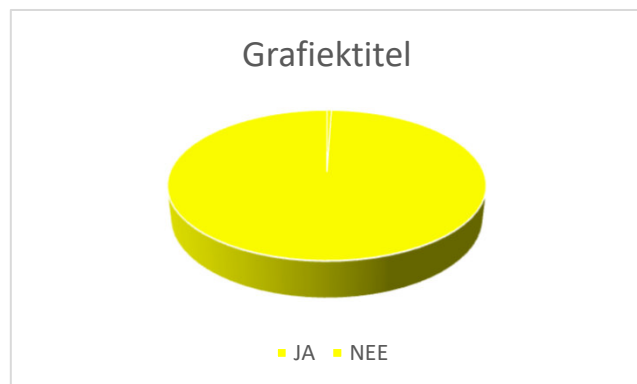

4.1 leest u de Buitenband

| | | % |
|--------|-----|-------|
| NEE | 0 | 0,0% |
| SOMS | 15 | 4,0% |
| ALTIJD | 363 | 96,0% |
| TOTAAL | 378 | |

| | |
|--------------|-------|
| respondenten | 382 |
| antwoorden | 378 |
| % | 99,0% |

opmerkingen

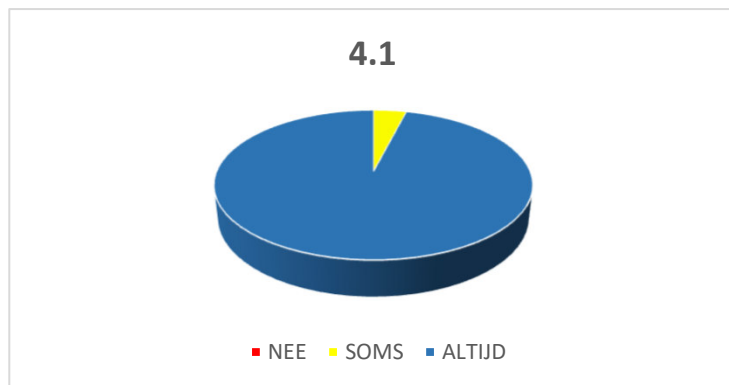

4.2 wat vindt u van de insteek meer aan de toekomst besteden en minder aan het verleden

| | | % |
|----------------|-----|-------|
| JAMMER | 98 | 26,1% |
| MAAKT NIET UIT | 166 | 44,3% |
| FIJN | 111 | 29,6% |
| TOTAAL | 375 | |

| | |
|--------------|-------|
| respondenten | 382 |
| antwoorden | 375 |
| % | 98,2% |

opmerkingen

- het verleden is mooier dan de toekomst
- heel jammer
- belangrijker

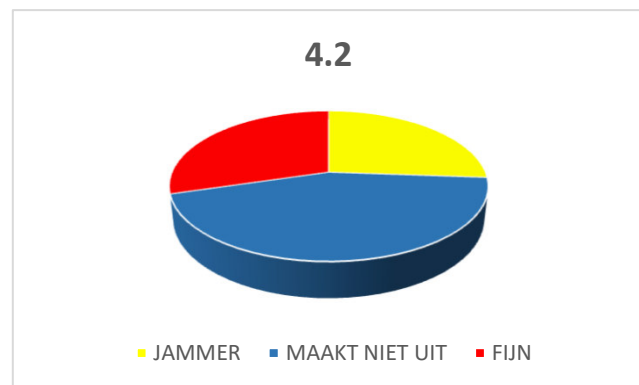

4.3 ik vind de Buitenband

| | | % |
|-------------|-----|-------|
| VERMAKELIJK | 34 | 8,0% |
| INTERESSANT | 201 | 47,2% |
| LEUK | 185 | 43,4% |
| SAAI | 5 | 1,2% |
| MOEILIJK | 1 | 0,2% |
| TOTAAL | 426 | |

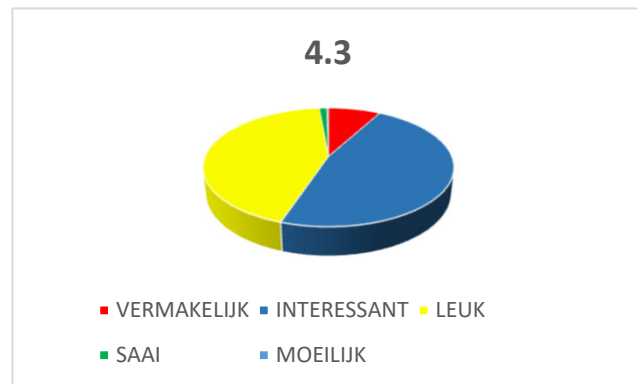

| | |
|---------------|--------|
| respondenten | 382 |
| antwoorden *) | 426 |
| % | 111,5% |

(*) sommige respondenten hebben meerdere antwoorden ingegeven)

opmerkingen

- lijkt nu wel de 'Hans', zoals de Linda, de Maarten, de Chantal
- saai (laatste editie)

4.4 wilt u meehelpen meer inhoud door lezers te maken

| | | % |
|----------|-----|-------|
| NEE | 321 | 88,7% |
| MET HULP | 19 | 5,2% |
| JA | 22 | 6,1% |
| TOTAAL | 362 | |

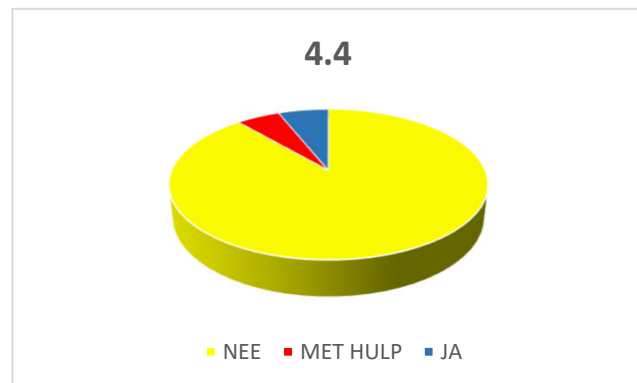

| | |
|--------------|-------|
| respondenten | 382 |
| antwoorden | 362 |
| % | 94,8% |

aanmeldingen

- Ria Merks
- Henk van de Koolwijk
- Ger Slaman
- Koos van der Pijl
- Peter Horvers (incidenteel)
- H. Meder
- Gerard van Alewijk
- Joke van Veen
- geen naam opgegeven
- Kees-Jan van Ginkel
- Gerard Rozema (op termijn, nu nog niet)

vervolg aanmeldingen

- Pim (?) Verstraeten
- Willie van der Heijden
- Ruurt Visser (maar vrijblijvend)
- Eldert Harreman
- Peter van Lit
- geen naam opgegeven
- Henk van Winzum
- Diek Mos
- geen naam opgegeven
- F. van Herwaarde
- Marga Feenstra
- Ton van der Bijl
- Bert Nollen
- John Lodder
- Annie van den Bos
- L.H. van het Goor
- Dick Kooman
- Edith Eijgendaal
- Henk Roetman
- Martien Schmidt

4.5 suggesties

- moeilijk aan te geven wat je mist
- interview met 'oud'-medewerkers; niet alleen die met pensioen zijn, maar ook die medewerkers die om andere redenen weg zijn gegaan
- meer aandacht aan verleden
- gesprekken, interviews met bv. Vereniging Euthanasie of Hospices of mantelzorgers. Iets waar met name de oudere leden (meeste) mee worden geconfronteerd
- levensgeschiedenis wegenwachters
- na jaarrekening ANWB toelichting over ledenontwikkeling, netto resultaat, personeel 2022, instroom 980, uitstroom 763 --> VG ANWB
- nieuwe ontwikkelingen in de natuur. Eventueel een reeks van 12 artikelen ism Zuid-Hollands Landschap en dergelijke organisaties in de 12 provincies, gekoppeld aan een 1-daagse activiteit: wandelen of fietsen in het betreffende gebied
- de oude opzet was prettiger dan de laatste versie
- nostalgie (anekdotes); ingezonden berichten van lezers ("Beste Mensen"); lezers activeren (zoals in 2016, 2017, 2018)
- alles wat nodig is, staat er in
- goed lettertype (leesbaar)
- energietransitie, pensioen
- historie; techniek
- foto's van vroeger
- meer deelname van gewone leden
- ANWB ervaringen (werk); hoe men daarna is gaan leven; hobbies
- heden en verleden meer met elkaar verbinden
- stukjes van de leden zelf
- zingeving en spiritualiteit
- achtergrond van de werkzaamheden van de ANWB en WW
- over de nieuwe pensioenen
- historische artikelen
- hoe is het nu met ... ? Geschreven door een oud-collega
- autotechniek: aparte storings
- wegenwacht praktijk verhalen
- ga zo door!
- iets meer over wijzigingen pensioen
- minder verwegistan; dicht bij huis en bereikbaar
- verhalen/belevenissen van hulpverleners
- verhalen over ANWB acties in vroeger jaren door ANWB-ers van toen
- leefstijl gerelateerd
- sportieve verhalen van pensionado's
- digitale zaken
- hoe gaat het met ...
- wandelen. Info, gele rijders

vervolg suggesties

- heb wel eens copy ingeleverd, was geen plaats. Waarschijnlijk niet interessant genoeg.
- rubriek va Beno Koens moet blijven
- collectief inkopen
- lief en leed
- bijzondere vakanties, niet te ver weg om door ouderen (minder mobiel) goed te doen zijn
- hoe zinvol te leven na pensionering
- de hobby van ...
- de leden aan het woord laten dmv interviews, zoals Dag ANWB en dan
- strategie ANWB BV, welke en waarom, nieuwe doelen en vervallen activiteiten
- meer over pensioen; WTP verandering vw belangbehartiging VG ANWB
- hobbygegevens van de leden, zodat er onderling contact hierover mogelijk is
- de hobby's van de leden
- ontwikkelingen mobiliteit en voertuigkunde; satndpunten en beleid ANWB
- archief
- leuke herinneringen en korte verhalen; pensioen info (de nieuwe pensioenwet is óók toekomst!)

5.1 bent u bekend met de website

| | | % |
|--------|-----|-------|
| JA | 282 | 75,0% |
| NEE | 94 | 25,0% |
| TOTAAL | 376 | |

| | |
|--------------|-------|
| respondenten | 382 |
| antwoorden | 376 |
| % | 98,4% |

opmerkingen

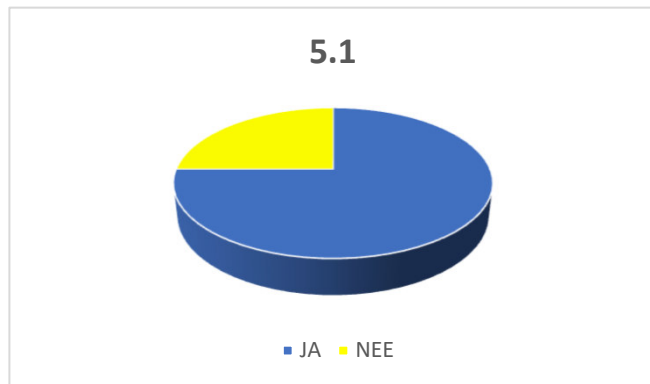

5.2 hoe vaak bezoekt u de website

| | | % |
|-----------|-----|-------|
| AF EN TOE | 218 | 77,9% |
| GEREGELD | 54 | 19,3% |
| VAAK | 8 | 2,9% |
| TOTAAL | 280 | |

| | |
|--------------|-------|
| respondenten | 382 |
| antwoorden | 280 |
| % | 73,3% |

opmerkingen

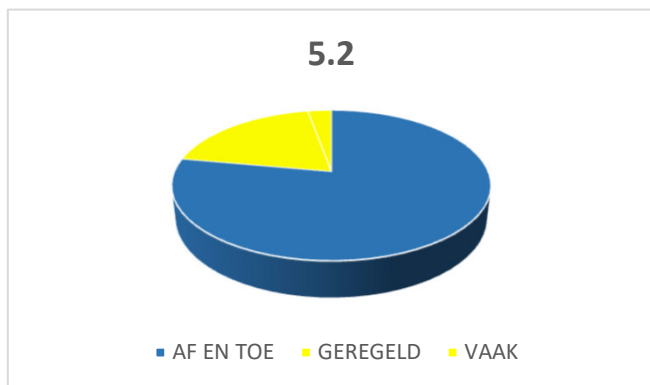

5.3 hoe komt u op de website

| | | % |
|-----------------|-----|-------|
| RECHTSTREEKS | 225 | 72,8% |
| VIA FACEBOOK | 39 | 12,6% |
| VIA NIEUWSBRIEF | 45 | 14,6% |
| TOTAAL | 309 | |

| | |
|---------------|-------|
| respondenten | 382 |
| antwoorden *) | 309 |
| % | 80,9% |

(*) sommige respondenten hebben meerdere antwoorden ingegeven)

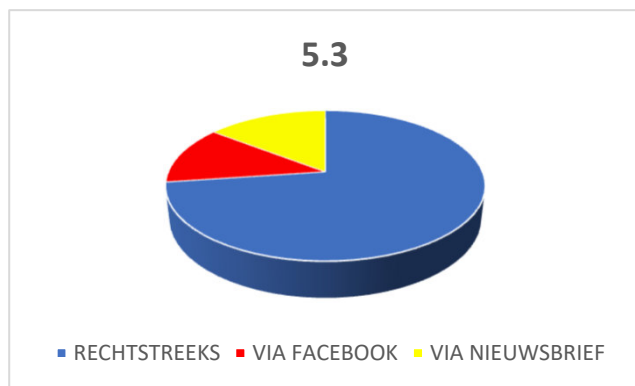

opmerkingen

5.4 hoe is het om te navigeren op de website

| | onmogelijk | | | | | | | | | | uitstekend | | |
|--------|------------|------|------|------|------|------|------|-------|-------|------|------------|--------|--|
| | 0 | 1 | 2 | 3 | 4 | 5 | 6 | 7 | 8 | 9 | 10 | TOTAAL | |
| aantal | 3 | 1 | 1 | 3 | 2 | 17 | 19 | 61 | 80 | 20 | 39 | 246 | |
| % | 1,2% | 0,4% | 0,4% | 1,2% | 0,8% | 6,9% | 7,7% | 24,8% | 32,5% | 8,1% | 15,9% | | |

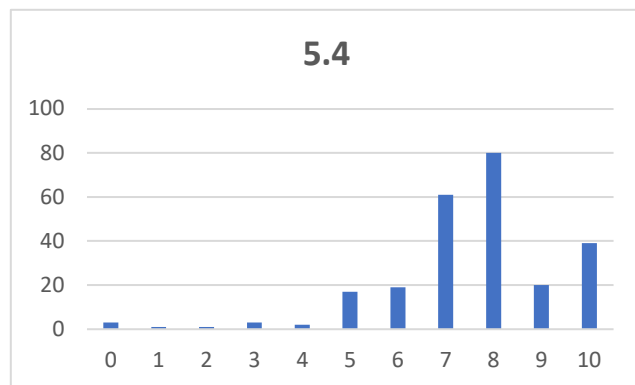

| | |
|---------------|-------|
| respondenten | 382 |
| antwoorden *) | 246 |
| % | 64,4% |

(*) niet alle respondenten die bij vraag 5.1 'JA' hebben ingegeven hebben een cijfer aangekruist)

| | |
|------------------|-----|
| gemiddeld cijfer | 7,5 |
|------------------|-----|

5.5 hoe gemakkelijk is het de informatie te vinden die u zoekt

| | onmogelijk | | | | | | | | | | uitstekend | |
|--------|------------|------|------|------|------|------|------|-------|-------|------|------------|--------|
| | 0 | 1 | 2 | 3 | 4 | 5 | 6 | 7 | 8 | 9 | 10 | TOTAAL |
| aantal | 0 | 1 | 1 | 3 | 4 | 23 | 21 | 62 | 80 | 21 | 34 | 250 |
| % | 0,0% | 0,4% | 0,4% | 1,2% | 1,6% | 9,3% | 8,5% | 25,2% | 32,5% | 8,5% | 13,8% | |

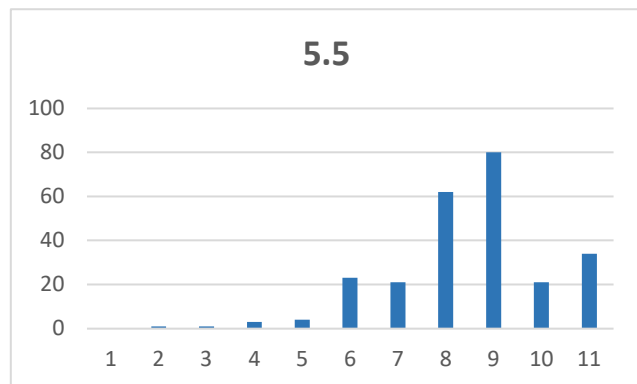

respondenten 382
 antwoorden *) 250
 % 65,4%

(*) niet alle respondenten die bij vraag 5.1 'JA' hebben ingegeven hebben een cijfer aangekruist)

gemiddeld cijfer 7,5

5.6 hoe actueel ervaart u de website

| | helemaal niet | | | | | | | | | | zeer actueel | |
|--------|---------------|------|------|------|------|------|-------|-------|-------|------|--------------|--------|
| | 0 | 1 | 2 | 3 | 4 | 5 | 6 | 7 | 8 | 9 | 10 | TOTAAL |
| aantal | 1 | 1 | 2 | 3 | 4 | 19 | 34 | 71 | 71 | 23 | 23 | 252 |
| % | 0,4% | 0,4% | 0,8% | 1,2% | 1,6% | 7,7% | 13,8% | 28,9% | 28,9% | 9,3% | 9,3% | |

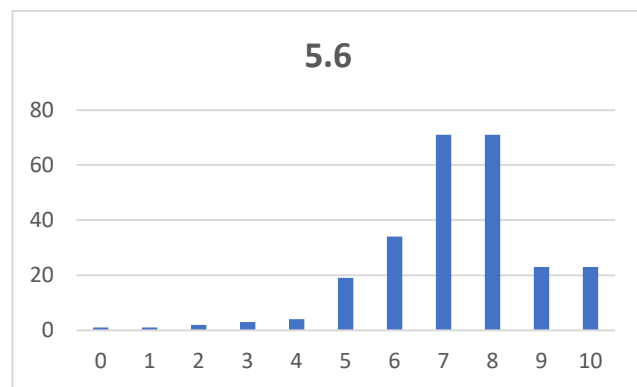

respondenten 382
 antwoorden *) 252
 % 66,0%

(*) niet alle respondenten die bij vraag 5.1 'JA' hebben ingegeven hebben een cijfer aangekruist)

gemiddeld cijfer 7,3

5.7 hoe tevreden bent u over de website

| | heel ontevreden | | | | | | | | | | erg tevreden | |
|--------|-----------------|------|------|------|------|------|------|-------|-------|------|--------------|--------|
| | 0 | 1 | 2 | 3 | 4 | 5 | 6 | 7 | 8 | 9 | 10 | TOTAAL |
| aantal | 2 | 0 | 1 | 1 | 3 | 22 | 21 | 67 | 85 | 20 | 23 | 245 |
| % | 0,8% | 0,0% | 0,4% | 0,4% | 1,2% | 8,9% | 8,5% | 27,2% | 34,6% | 8,1% | 9,3% | |

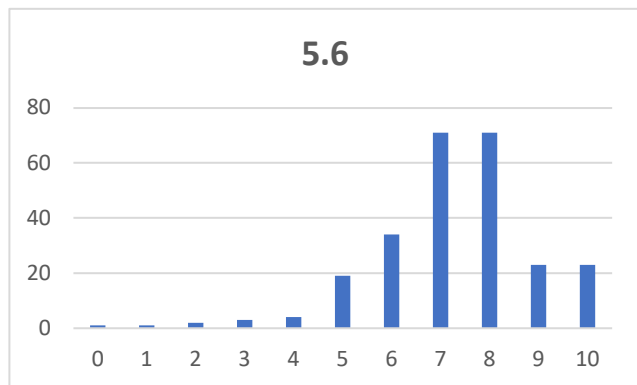

respondenten 382
 antwoorden *) 245
 % 64,1%

(*) niet alle respondenten die bij vraag 5.1 'JA' hebben ingegeven hebben een cijfer aangekruist)

gemiddeld cijfer 7,4

5.8 weet u dat website op een smartphone is te bezoeken

| | | % |
|--------|-----|-------|
| JA | 190 | 66,7% |
| NEE | 95 | 33,3% |
| TOTAAL | 285 | |

respondenten 382
 antwoorden 285
 % 74,6%

opmerkingen

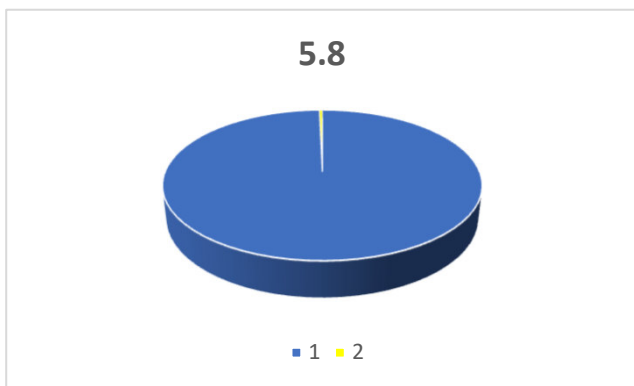

5.9 heeft u belangstelling voor een rol bij de website

| | | % |
|---------------|------------|--------|
| JA | 0 | 0,0% |
| NEE | 287 | 100,0% |
| TOTAAL | 287 | |

| | |
|---------------------|-------|
| respondenten | 382 |
| antwoorden | 287 |
| % | 75,1% |

opmerkingen

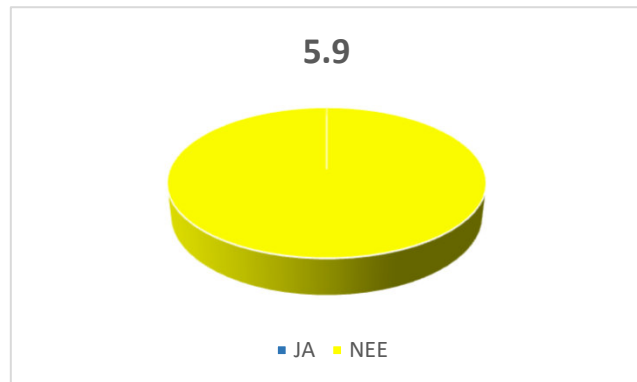

5.10 waarom bezoekt u de website nooit

| | | % |
|----------------|-----------|-------|
| geen computer | 9 | 15,5% |
| geen interesse | 49 | 84,5% |
| TOTAAL | 58 | |

| | |
|----------------------|-------|
| respondenten | 382 |
| antwoorden *) | 58 |
| % | 15,2% |

(*) niet alle respondenten die bij vraag 5.1 'NEE' hebben ingegeven, hebben de reden aangegeven)

opmerkingen

- als je er opmerkzaam wordt gemaakt via digitale nieuwsbrief of melding, zou ik website wel bezoeken
- ik ben mantelzorgster voor mijn zus; gun me minder tijd
- niet zo digitaal vaardig
- ik kan niet zo goed overweg met de computer; lees wel alle post en mail

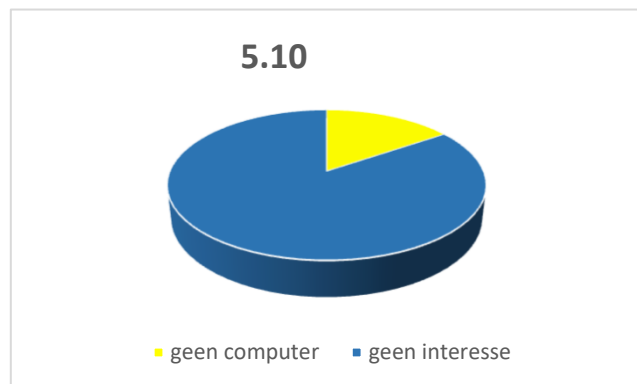

6.1 volgt u de VG-ANWB op Facebook

| | | | | |
|---------------|------------|-------|--------------|-------|
| | | % | respondenten | 382 |
| JA | 72 | 19,1% | antwoorden | 377 |
| NEE | 305 | 80,9% | % | 98,7% |
| TOTAAL | 377 | | | |

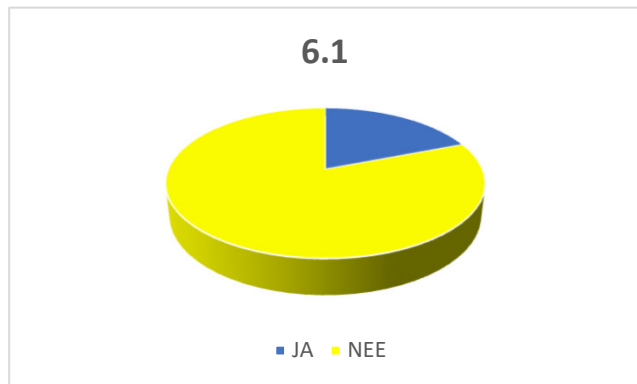

6.2 wat vindt u van de frequentie van de berichten

| | | | | | | | | | | | | |
|--------|-----------|----------|----------|----------|----------|----------|----------|----------|----------|----------|-----------|---------------|
| | te weinig | | | | | | | | | | heel goed | |
| | 0 | 1 | 2 | 3 | 4 | 5 | 6 | 7 | 8 | 9 | 10 | TOTAAL |
| aantal | 0 | 0 | 0 | 1 | 2 | 5 | 10 | 16 | 19 | 5 | 7 | 65 |
| % | 0,0% | 0,0% | 0,0% | 1,5% | 3,1% | 7,7% | 15,4% | 24,6% | 29,2% | 7,7% | 10,8% | |

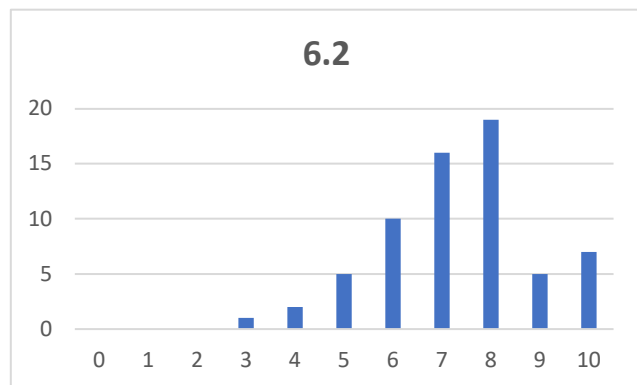

| | |
|---------------|-------|
| respondenten | 382 |
| antwoorden *) | 65 |
| % | 17,0% |

(*) niet alle respondenten die bij vraag 6.1 'JA' hebben ingegeven hebben een cijfer aangekruist)

| | |
|------------------|-----|
| gemiddeld cijfer | 7,3 |
|------------------|-----|

6.3 wat vindt u van de kwaliteit van de berichten

| | zeer slecht | | | | | uitstekend | | | | | | |
|--------|-------------|------|------|------|------|------------|-------|-------|-------|------|-------|--------|
| | 0 | 1 | 2 | 3 | 4 | 5 | 6 | 7 | 8 | 9 | 10 | TOTAAL |
| aantal | 0 | 0 | 0 | 0 | 0 | 3 | 8 | 20 | 22 | 6 | 7 | 66 |
| % | 0,0% | 0,0% | 0,0% | 0,0% | 0,0% | 4,6% | 12,3% | 30,8% | 33,8% | 9,2% | 10,8% | |

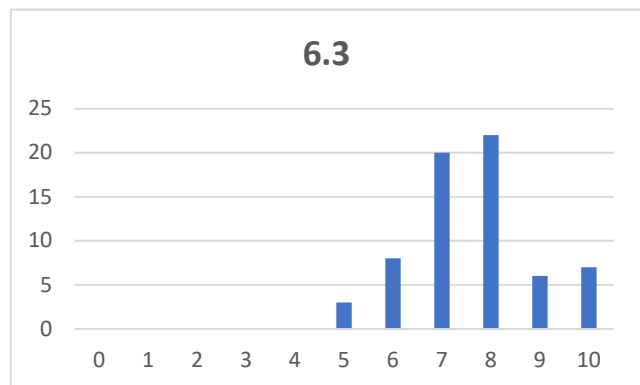

respondenten 382
 antwoorden *) 66
 % 17,3%

(*) niet alle respondenten die bij vraag 6.1 'JA' hebben ingegeven hebben een cijfer aangekruist)

gemiddeld cijfer 7,6

6.4 wat vindt u van de kwaliteit van de foto's

| | zeer slecht | | | | | uitstekend | | | | | | |
|--------|-------------|------|------|------|------|------------|------|-------|-------|-------|------|--------|
| | 0 | 1 | 2 | 3 | 4 | 5 | 6 | 7 | 8 | 9 | 10 | TOTAAL |
| aantal | 0 | 0 | 0 | 0 | 0 | 3 | 4 | 20 | 23 | 9 | 6 | 65 |
| % | 0,0% | 0,0% | 0,0% | 0,0% | 0,0% | 4,6% | 6,2% | 30,8% | 35,4% | 13,8% | 9,2% | |

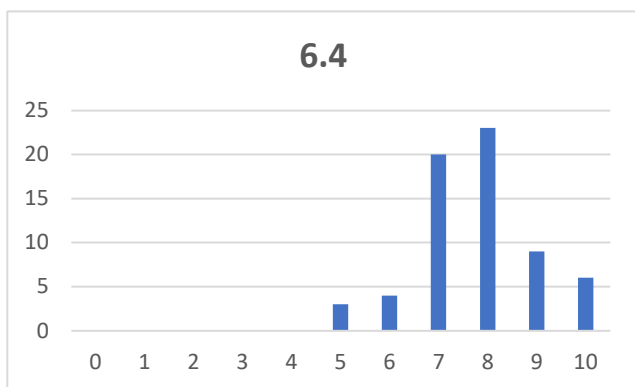

respondenten 382
 antwoorden *) 65
 % 17,0%

(*) niet alle respondenten die bij vraag 6.1 'JA' hebben ingegeven hebben een cijfer aangekruist)

gemiddeld cijfer 7,8

6.5 klikt u vanuit Facebook door naar de VG website

| | | % |
|---------------|-----------|-------|
| JA | 43 | 52,4% |
| NEE | 39 | 47,6% |
| TOTAAL | 82 | |

| | |
|---------------------|-------|
| respondenten | |
| antwoorden | 382 |
| | % |
| | 82 |
| | 21,5% |

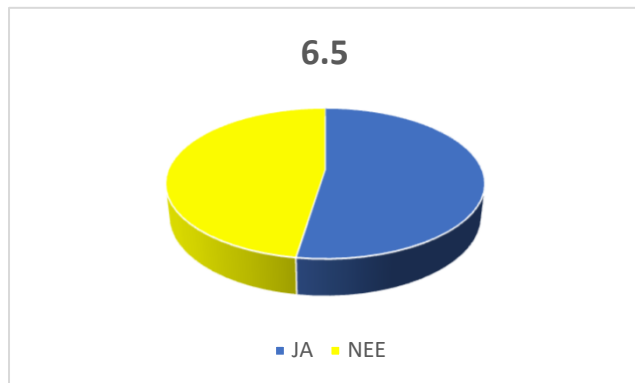

6.6 heeft u belangstelling voor een rol bij Facebook

| | | % |
|---------------|------------|--------|
| JA | 0 | 0,0% |
| NEE | 106 | 100,0% |
| TOTAAL | 106 | |

| | |
|---------------------|-------|
| respondenten | |
| antwoorden | 382 |
| | % |
| | 106 |
| | 27,7% |

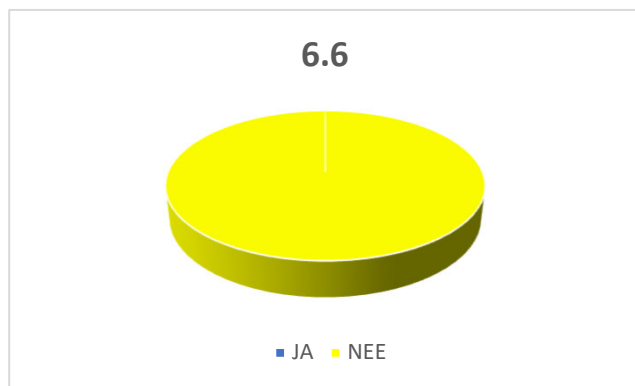

6.7 waarom volgt u de VG niet op Facebook

| | | % |
|----------------|-----|-------|
| ZIT NIET OP FB | 239 | 77,9% |
| GEEN INTERESSE | 68 | 22,1% |
| TOTAAL | 307 | |



| | |
|--------------|-------|
| respondenten | |
| antwoorden | 382 |
| % | 307 |
| | 80,4% |

opmerkingen

- was mij niet bekend
- heb zelf geen facebook, maar krijg de berichten via mijn vrouw te horen
- ik wist niet dat 't er was
- niet aan gedacht
- wist niet van het bestaan af

7.1 kent u de Nieuwsbrief Buitendband

| | | % |
|--------|-----|-------|
| JA | 279 | 73,8% |
| NEE | 99 | 26,2% |
| TOTAAL | 378 | |

| | |
|--------------|-------|
| respondenten | 382 |
| antwoorden | 378 |
| % | 99,0% |

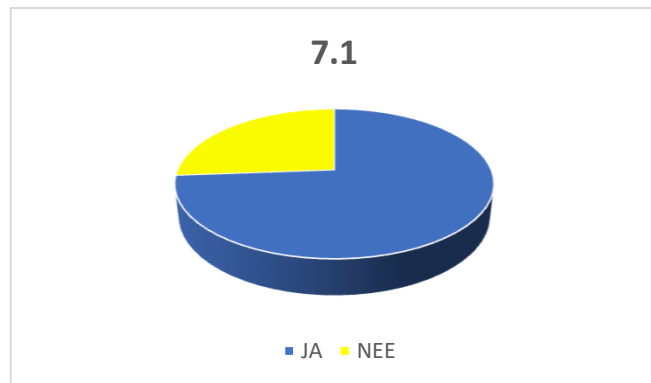

7.2 wat vindt van het initiatief van een maandelijks Nieuwsbrief

| | | % |
|----------|-----|-------|
| ONNODIG | 28 | 9,4% |
| POSITIEF | 269 | 90,6% |
| TOTAAL | 297 | |

| | |
|--------------|-------|
| respondenten | 382 |
| antwoorden | 297 |
| % | 77,7% |

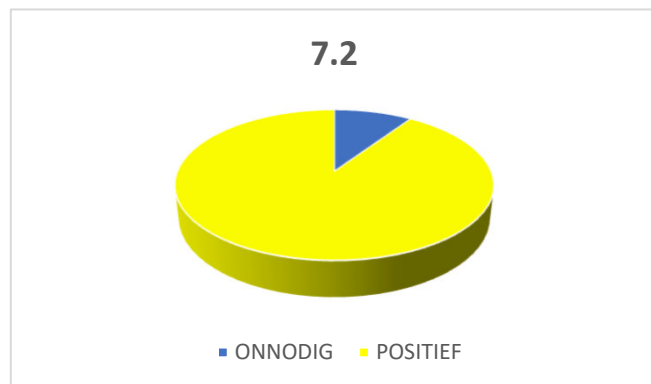

7.3 wat vindt u van de frequentie van de Nieuwsbrief

| | | |
|---------|-----|-------|
| | | % |
| TE HOOG | 17 | 5,8% |
| PRIMA | 275 | 94,2% |
| TOTAAL | 292 | |

| | |
|--------------|-------|
| respondenten | 382 |
| antwoorden | 292 |
| % | 76,4% |

opmerkingen
- afhankelijk van de info

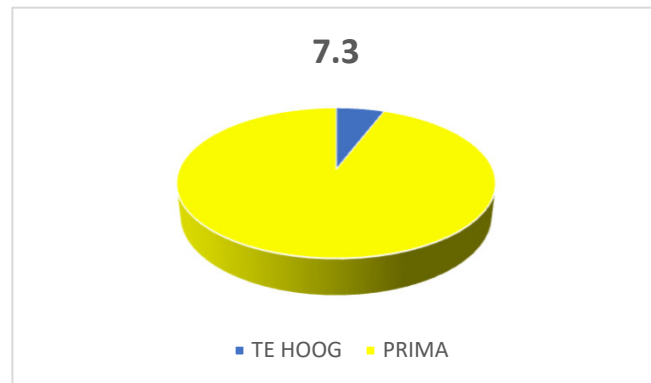

7.4 wat vindt u van de geplaatste artikelen

| | zeer slecht | | | | | | | | | | | uitstekend | |
|--------|-------------|------|------|------|------|------|------|-------|-------|------|------|------------|--|
| | 0 | 1 | 2 | 3 | 4 | 5 | 6 | 7 | 8 | 9 | 10 | TOTAAL | |
| aantal | 2 | 0 | 1 | 0 | 2 | 9 | 19 | 91 | 75 | 22 | 13 | 234 | |
| % | 0,9% | 0,0% | 0,4% | 0,0% | 0,9% | 3,8% | 8,1% | 38,9% | 32,1% | 9,4% | 5,6% | | |

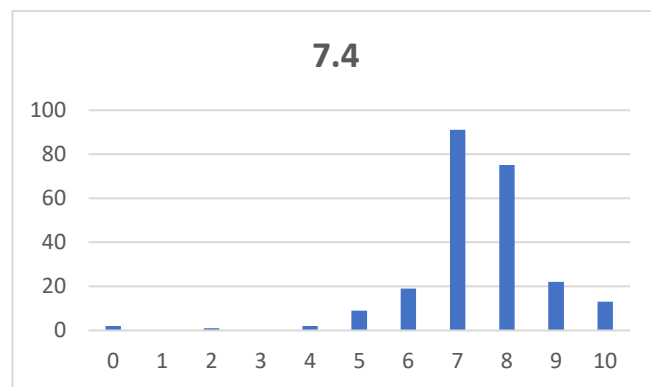

| | | |
|---------------|-------|------|
| respondenten | 382 | 1734 |
| antwoorden *) | 234 | |
| % | 61,3% | |

(*) niet alle respondenten die bij vraag 7.1 'JA' hebben ingegeven hebben een cijfer aangekruist)

| | |
|------------------|-----|
| gemiddeld cijfer | 7,4 |
|------------------|-----|

7.5 waarom kent/leest de Nieuwsbrief niet

| | | % |
|-------------------------|-----|-------|
| NOG NOOIT GEZIEN | 81 | 77,9% |
| KLIK WEG | 19 | 18,3% |
| GEEN BEHOEFTE | 4 | 3,8% |
| TOTAAL | 104 | |

| | |
|---------------------|-------|
| respondenten | 382 |
| antwoorden | 104 |
| % | 27,2% |

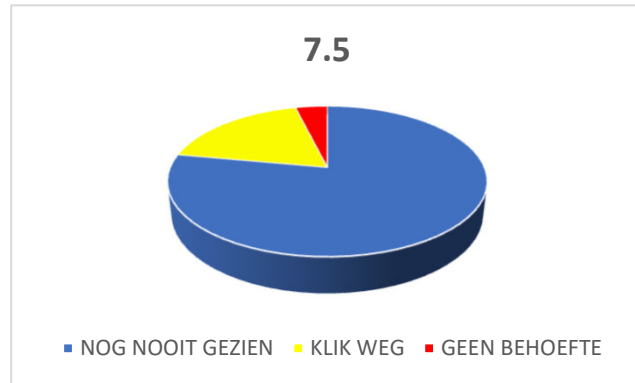

8.1 weet u de naam of nummer van uw regio

| | | % |
|--------|-----|-------|
| JA | 259 | 69,8% |
| NEE | 112 | 30,2% |
| TOTAAL | 371 | |

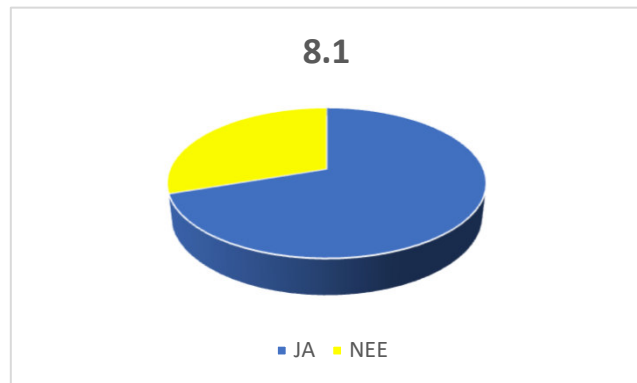

| | |
|--------------|-------|
| respondenten | 382 |
| antwoorden | 371 |
| % | 97,1% |

opmerkingen

- ik woon in Duitsland

8.2 weet u dat er een Regiococontactpersoon is

| | | % |
|--------|-----|-------|
| JA | 351 | 94,6% |
| NEE | 20 | 5,4% |
| TOTAAL | 371 | |

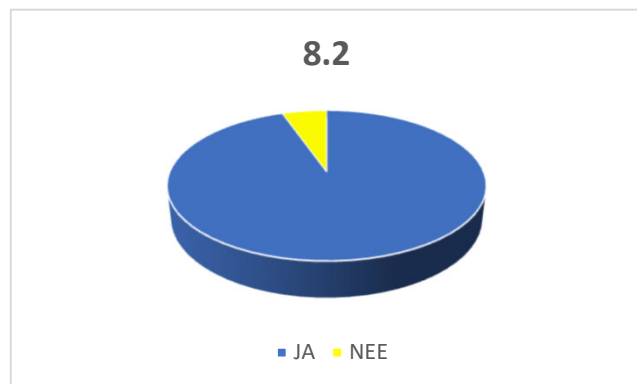

| | |
|----------------|-------|
| respondenten | 382 |
| antwoorden (*) | 371 |
| % | 97,1% |

(*) niet alle respondenten hebben een antwoord ingegeven)

opmerkingen

- vacature in Drenthe
- geen RCP in Drenthe
- hier niet, in Westervoort wel!
- vergeten; was nieuwe uit Westland
- in mijn regio is geen contactpersoon meer; is geen duidelijkheid over
- ben zelf RCP-er

8.2.a weet/kent u zijn/haar naam

| | | % |
|--------|-----|-------|
| JA | 290 | 81,2% |
| NEE | 67 | 18,8% |
| TOTAAL | 357 | |

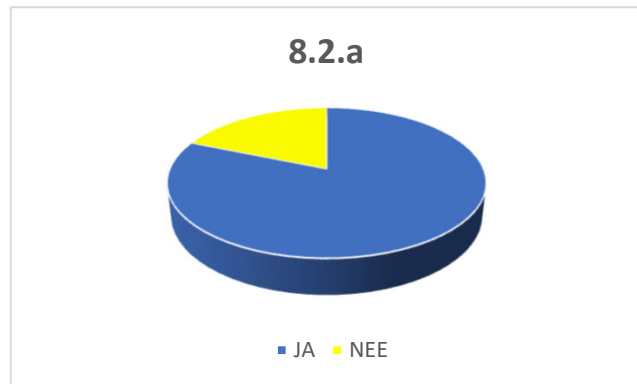

| | |
|---------------|-------|
| respondenten | 382 |
| antwoorden *) | 357 |
| % | 93,5% |

(*) niet alle respondenten die bij vraag 8.2 'JA' of 'NEE' hebben ingegeven, hebben een antwoord ingegeven)

opmerkingen

- nog nooit persoonlijk voorgesteld!
- toeval, bij begrafenis collega

8.2.b weet u hem/haar te vinden

| | | % |
|--------|-----|-------|
| JA | 291 | 84,1% |
| NEE | 55 | 15,9% |
| TOTAAL | 346 | |

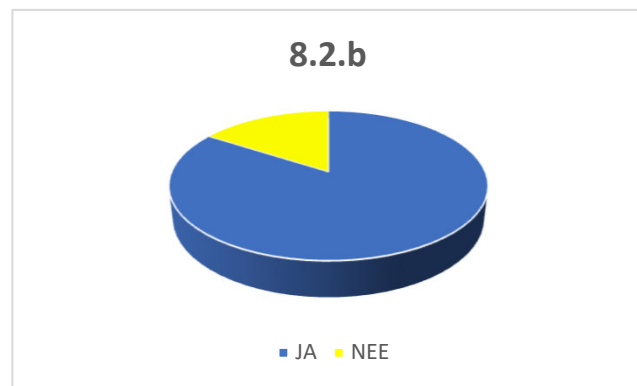

| | |
|---------------|-------|
| respondenten | 382 |
| antwoorden *) | 346 |
| % | 90,6% |

(*) niet alle respondenten die bij vraag 8.2 'JA' of 'NEE' hebben ingegeven, hebben een antwoord ingegeven)

8.3 kreeg/krijgt u wel eens contact met hem/haar

| | | % |
|---------------|------------|-------|
| JA | 269 | 73,5% |
| NEE | 97 | 26,5% |
| TOTAAL | 366 | |

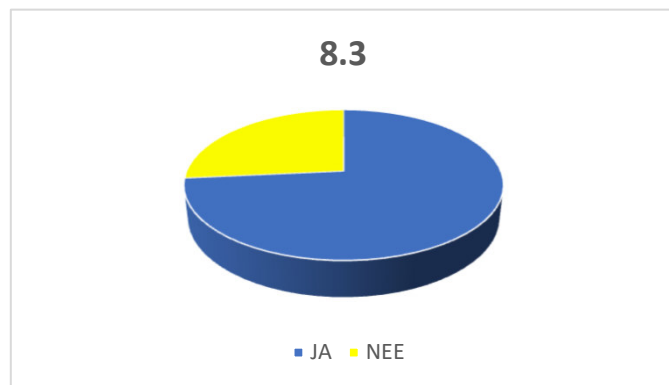

| | |
|-----------------------|-------|
| respondenten | 382 |
| antwoorden (*) | 366 |
| % | 95,8% |

(*) niet alle respondenten die bij vraag 8.2 'JA' of 'NEE' hebben ingegeven, hebben een antwoord ingegeven)

- reunie
- gewoon op straat; kom hem weleens tegen

bij 'JA' welk soort contact was dat

| | | % |
|-------------------------|------------|-------|
| e-mail/kaartje | 143 | 23,5% |
| telefoontje | 130 | 21,4% |
| bezoek (kroonjaar) | 113 | 18,6% |
| tijdens regio act. | 153 | 25,2% |
| tijdens landelijke act. | 69 | 11,3% |
| TOTAAL | 608 | |

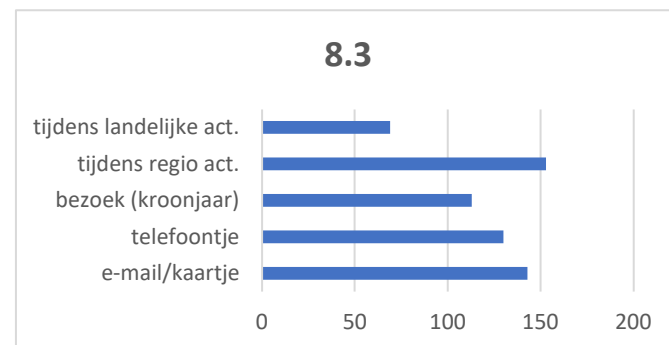

| | |
|-----------------------|--------|
| respondenten | 382 |
| antwoorden (*) | 608 |
| % | 159,2% |

(*) meerdere antwoorden mogelijk

opmerkingen
zou graag info over eigen situatie willen

8.4 zocht u zelf wel eens contact met hem/haar

| | | % |
|---------------|------------|-------|
| JA | 115 | 31,9% |
| NEE | 246 | 68,1% |
| TOTAAL | 361 | |

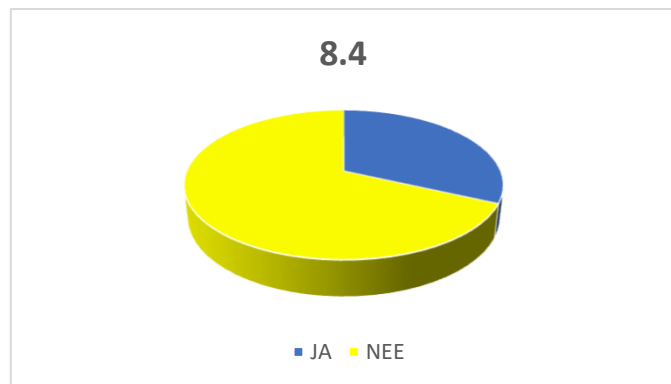

| | |
|-----------------------|-------|
| respondenten | 382 |
| antwoorden (*) | 361 |
| % | 94,5% |

(*) niet alle respondenten die bij vraag 8.2 'JA' of 'NEE' hebben ingegeven, hebben een antwoord ingegeven)

bij 'JA' welk soort contact was dat

| | | % |
|----------------------|------------|-------|
| info eigen situatie | 143 | 26,5% |
| info over persoon | 130 | 24,1% |
| info over vereniging | 113 | 21,0% |
| info over activiteit | 153 | 28,4% |
| TOTAAL | 539 | |

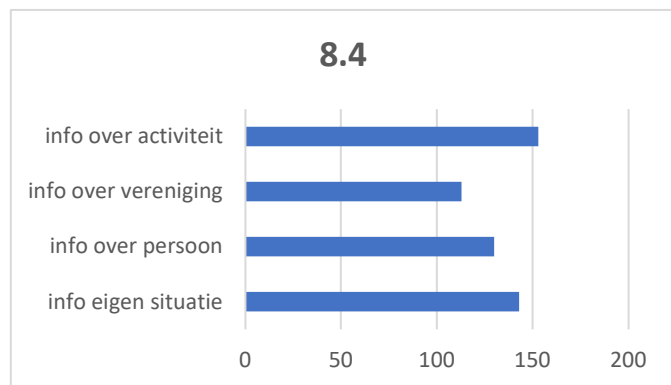

| | |
|-----------------------|--------|
| respondenten | 382 |
| antwoorden (*) | 539 |
| % | 141,1% |

(*) meerdere antwoorden mogelijk)

8.5 verwacht u andere dingen van uw Regiocontactpersoon

| | | % |
|---------------|-----|-------|
| JA | 36 | 10,4% |
| NEE | 311 | 89,6% |
| TOTAAL | 347 | |

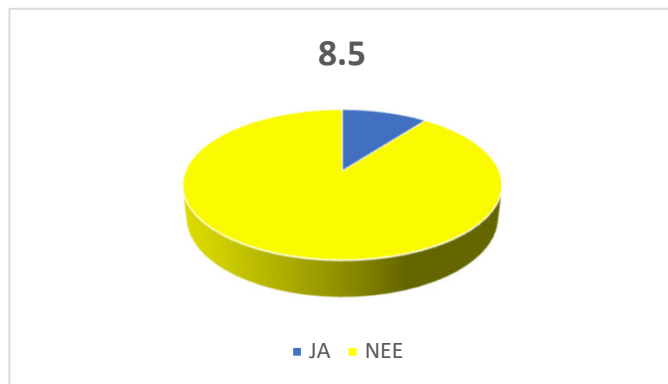

bij 'JA' waarmee zou hij/zij kunnen helpen

| | | % |
|--------------------------------|----|-------|
| oplossen pers. probleem | 9 | 18,0% |
| contact andere leden | 24 | 48,0% |
| helpen bij activiteiten | 17 | 34,0% |
| TOTAAL | 50 | |

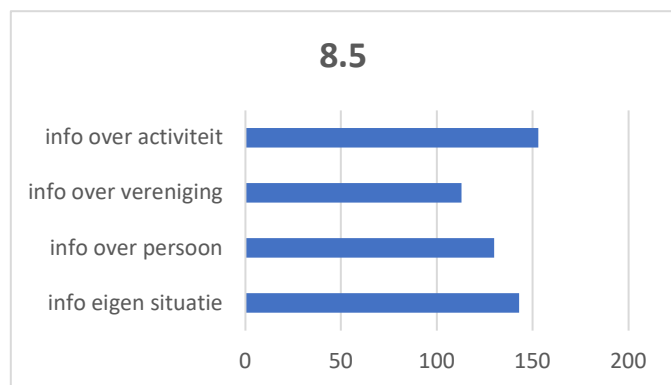

| | |
|-----------------------|-------|
| respondenten | 382 |
| antwoorden (*) | 347 |
| % | 90,8% |

(*) niet alle respondenten die bij vraag 8.2 'JA' of 'NEE' hebben ingegeven, hebben een antwoord ingegeven)

opmerkingen

- iets meer contact of interesse!

| | |
|-----------------------|-------|
| respondenten | 382 |
| antwoorden (*) | 50 |
| % | 13,1% |

(*) meerdere antwoorden mogelijk)

8.6 nam u deel aan een Regio (koffie-)bijeenkomst

| | | % |
|--------|-----|-------|
| JA | 167 | 45,8% |
| NEE | 198 | 54,2% |
| TOTAAL | 365 | |

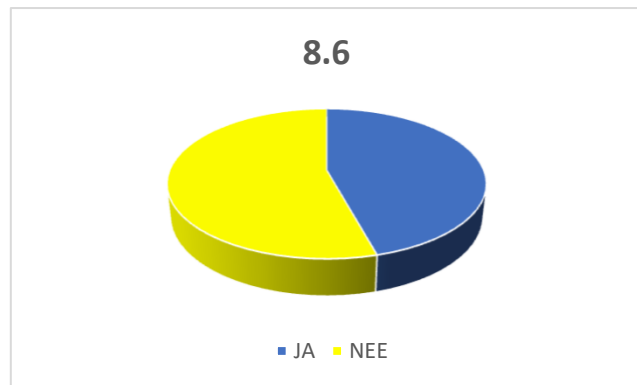

| | |
|----------------|-------|
| respondenten | 382 |
| antwoorden (*) | 365 |
| % | 95,5% |

(*) niet alle respondenten die bij vraag 8.2 'JA' of 'NEE' hebben ingegeven, hebben een antwoord ingegeven)

opmerkingen

- ken niemand!
- was gezellig!
- geen belangstelling
- er is in mijn regio geen bijeenkomst geweest
- geen belangstelling
- gezondheid laat het niet toe
- ik werk nog fulltime
- werd nooit georganiseerd!!!
- wist niet van het bestaan ervan
- niet geïnteresseerd
- nooit uitgenodigd
- onbekend
- niets over gehoord in mijn regio
- slecht ter been
- geen interesse
- geen info over
- niets over gehoord
- wordt niet georganiseerd

8.6 bij 'NEE' , kunt u aangeven waarom

| | | % |
|---------------|------------|-------|
| te ver weg | 29 | 23,6% |
| geen vervoer | 10 | 8,1% |
| verhinderd | 84 | 68,3% |
| TOTAAL | 123 | |

| | |
|-----------------------|-------|
| respondenten | 382 |
| antwoorden (*) | 123 |
| % | 32,2% |

(*) meerdere antwoorden mogelijk)

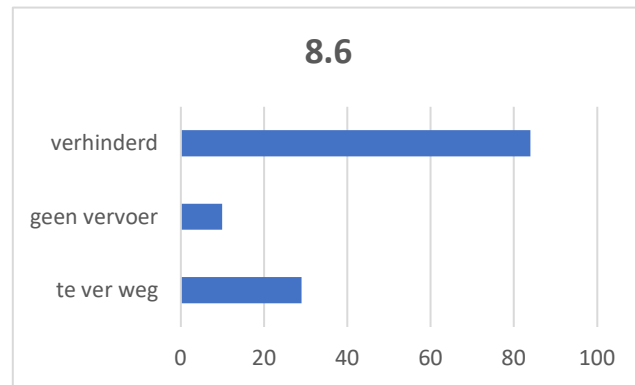

8.7 zou u als contactpersoon in uw regio willen optreden

| | | % |
|---------------|------------|-------|
| JA | 5 | 1,5% |
| NEE | 337 | 98,5% |
| TOTAAL | 342 | |

| | |
|-----------------------|--|
| respondenten | |
| antwoorden (*) | |
| % | |

(*) niet alle respondenten die bij vraag 8.2 'JA' of 'NEE' hebben ingegeven, hebben een antwoord ingegeven)

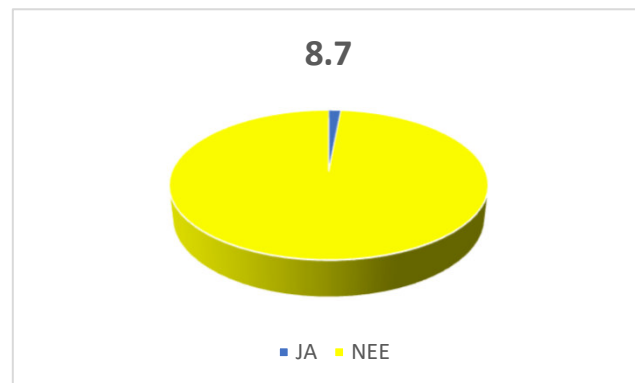

opmerkingen

- Seppe Keus
- misschien (geen naam ingevuld)
- Joke van Veen
- Stef van der Vlag
- Eldert Harreman
- Michiel Ponsen

9.1 wist u van de info-middagen

| | | % |
|--------|-----|-------|
| JA | 329 | 88,7% |
| NEE | 42 | 11,3% |
| TOTAAL | 371 | |

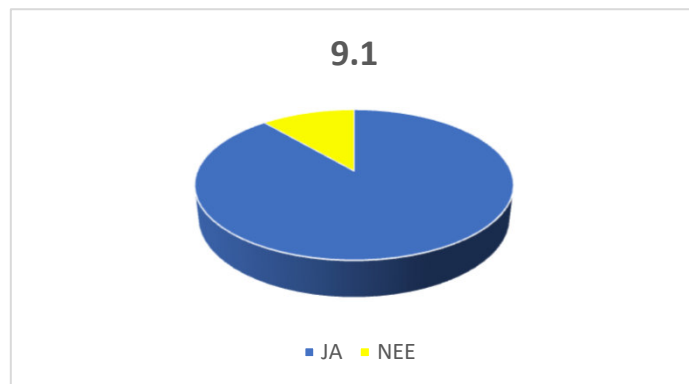

| | |
|--------------|-------|
| respondenten | 382 |
| antwoorden | 371 |
| % | 97,1% |

opmerkingen

- ik woon in Duitsland

9.2 was/bent u geïnteresseerd deze bij te wonen

| | | % |
|--------|-----|-------|
| JA | 245 | 67,7% |
| NEE | 117 | 32,3% |
| TOTAAL | 362 | |

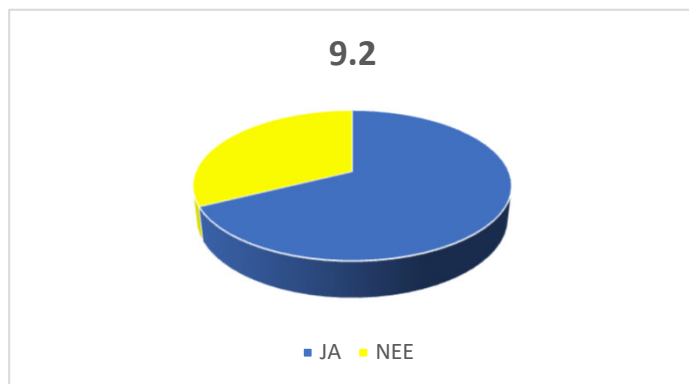

| | |
|---------------|-------|
| respondenten | 382 |
| antwoorden *) | 362 |
| % | 94,8% |

(*) niet alle respondenten die bij vraag 9.1 'JA' hebben ingegeven, hebben een antwoord ingegeven)

opmerkingen

- afhankelijk van het onderwerp
- niet meer vanwege mijn gezondheid
- ja, mits dicht bij mijn woonplaats

9.3 was er een reden om niet te gaan

| | | % |
|---------------|-----|-------|
| JA | 143 | 50,2% |
| NEE | 142 | 49,8% |
| TOTAAL | 285 | |

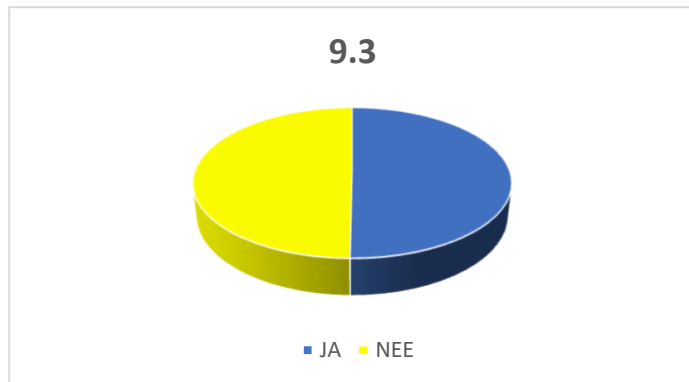

| | |
|-----------------------|-------|
| respondenten | 382 |
| antwoorden (*) | 285 |
| % | 74,6% |

(*) niet alle respondenten die bij vraag 9.2 'NEE' hebben ingegeven, hebben een antwoord ingegeven)

opmerkingen

- vergoeding reiskosten
- onderwerp(en) niet zo relevant voor mij
- niet geïnteresseerd
- relevantie; onderwerpkeuze
- slecht ter been
- animo vermindert door ouder worden

bij 'JA' , kunt u aangeven waarom

| | | % |
|---------------------|-----|-------|
| te ver weg | 60 | 38,2% |
| geen vervoer | 15 | 9,6% |
| verhinderd | 82 | 52,2% |
| TOTAAL | 157 | |

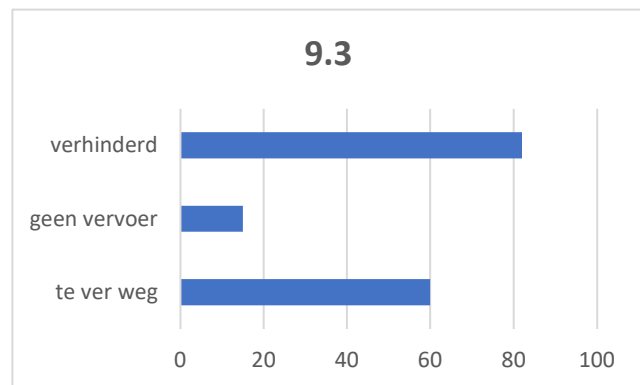

| | |
|-----------------------|-------|
| respondenten | 382 |
| antwoorden (*) | 157 |
| % | 41,1% |

(*) meerdere antwoorden mogelijk)

opmerkingen

- ga zo door!

9.4 welk onderwerp moet aandacht krijgen

- meer aandacht aan pensioenen
- pensioenen
- pensioenen
- pensioenen
- levens en ouderdomsvraagstukken
- pensioenen
- energietransitie; duurzaamheid; gezond ouder worden
- pensioenen
- erfrecht
- bijdrage ANWB terugdringen CO2
- mobiliteit bv fietsen in verkeer voor 65+
- pensioen
- pensioen; huisvesting; zorg
- werken naast pensioen; vermogensbeheer: spaargeld, rente, hypotheek; fiscaal box3 veranderingen
- pensioenen
- pensioen; levenstestament; erven; politieke situatie
- verzekeringen
- pensioenen!!!
- pensioen
- mantelzorg/thuiszorg: waar en hoe aan te vragen; gezien leeftijd leden misschien interessant
- pensioen; subsidiemogelijkheden voor aanpassingen woonhuis
- pensioen; zorg
- eenzaamheid
- hoe haal ik nog meer uit mijn pensioenleven; lifestyle onderwerpen
- simpele uitleg, minder uitgebreid; te veel info blijft niet hangen
- het nieuwe pensioenstelsel voor gepensioneerden
- pensionering en financiële zaken
- sparen, beleggen
- pensioenen
- pensioenwet wijzigingen
- ouderenzorg
- excursie per regio
- met z'n allen een stuk strand schoonmaken/jutten
- pensioen
- levensstijl

vervolg suggesties

- pensioen en wettelijke veranderingen die actie vereisen
- pensioen, zorg
- voortgang pensioen
- pensioenen
- zorg bij thuis wonen
- aandacht over het verleden
- vakantiemogelijkheden voor gepensioneerden
- omgaan met nieuwe technieken; e-bike info; discussie verkeersregels
- pensioen; zorg; actief blijven
- pensioenen; nieuwe pensioenwet; overgangsregeling
- pensioenen; testament
- de onderwerpen pensioen, voordelen van bv. lidmaatschap KBO (en dergelijke organisaties)
- nieuwe pensioenwet
- pensioenontwikkelingen; nieuwe pensioenwet
- pensioen
- stand van zaken bij ANWB

10.1 heeft u interesse in een activiteit

| | | % |
|--------|-----|-------|
| JA | 242 | 66,1% |
| NEE | 124 | 33,9% |
| TOTAAL | 366 | |

| | |
|--------------|-------|
| respondenten | 382 |
| antwoorden | 366 |
| % | 95,8% |

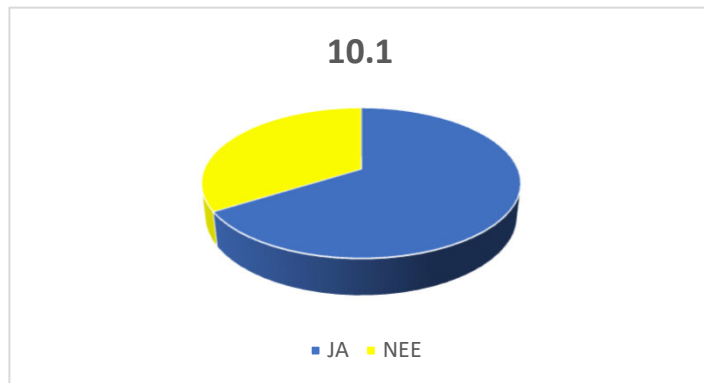

10.2 is er een reden om niet te gaan

| | | % |
|------------------|-----|-------|
| niet interessant | 36 | 19,1% |
| te ver | 98 | 52,1% |
| te duur | 36 | 19,1% |
| geen vervoer | 18 | 9,6% |
| TOTAAL | 188 | |

| | |
|---------------|-------|
| respondenten | 382 |
| antwoorden *) | 188 |
| % | 49,2% |

(*) meerdere antwoorden mogelijk

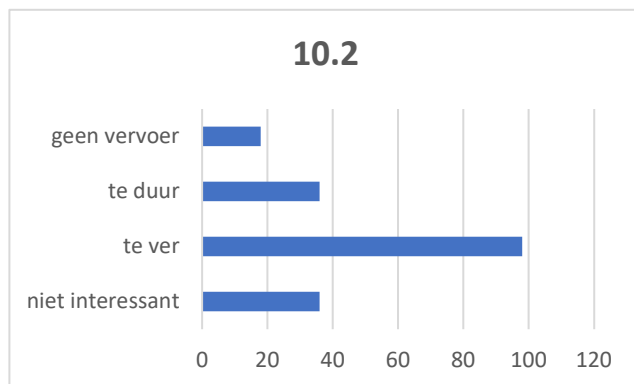

opmerkingen

- ik vond het altijd een fijne dag
- soms geen behoefte oud-collega's te zien
- eenzijdig bv. WW
- activiteiten zijn niet geschikt voor minder-validen
- hele dag is te lang
- ben vaak in buitenland
- te massaal

10.3 heeft u een suggestie voor een excursie ergens in het land

| | | % |
|--------|-----|-------|
| JA | 54 | 20,6% |
| NEE | 208 | 79,4% |
| TOTAAL | 262 | |

| | |
|----------------|-------|
| respondenten | 382 |
| antwoorden (*) | 262 |
| % | 68,6% |

(*) niet alle respondenten die bij vraag 10.1 'JA' hebben ingegeven, hebben een antwoord ingegeven)

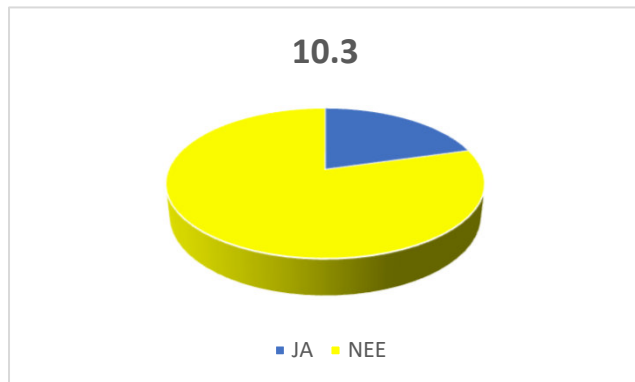

suggesties

- vergoeding reiskosten
- meer centraal
- boottocht over de IJssel
- Markerwaard
- excursies van een halve dag
- automusea
- Tuinen van Appeltern
- Metropole Museum Druten
- TT-Assen; bezoek aan circuit, perskamer, VIP-lounge
- Elburg, Zwolle, Gouda
- Stormvloedkering
- ipv voor iedereen, een activiteit met collega's waar je gewerkt hebt. Bv HK, Retail, HV, Verzekeren of Reizen
- Jeu de boules kennismaking/competitie per regio
- Waterloopbos, Noordoost Polder
- Museum van Speelklok tot Pierement, Utrecht
- techniek
- Noordkade Veghel; Kamp Vught; fluisterboot Den Bosch
- vaartocht; kerstmarkt

vervolg opmerkingen

- Leeuwarden: vaartocht/oude gevangenis/stadswandeling
- IJmuiden sluis
- latere start van de dag; Marker Wadden
- in het midden van het land
- Haarlem
- Openluchtmuseum Arnhem
- Westland: bezoek aan bloemenveiling of -kweker; waterkering Hoek van Holland
- Spoorwegmuseum
- Orchideeënhoeve Luttelgeest
- regionaal organiseren!
- Kamp Vught; Oorlogsmuseum Overloon
- stadswandeling Breda; Antwerpen
- bezoek Unigarant
- ik loop moeilijk: varen is altijd leuk!
- De Peel
- teveel ANWB, te weinig Wegenwacht
- iets minder varen
- Rotterdam Maasvlakte
- niet iedereen kan goed lopen, maar een fietstocht met gids is ook leuk
- kerstmarkt
- blijven doorgaan!
- meer vaartochten zoals Drimmelen
- plaatsen die normaliter niet/slecht te bezoeken zijn
- Neeltje Jans
- kleinschalig in de regio
- ik ga niet meer mee, vanwege lichamelijke problemen. Leeftijd 92
- Burgers Zoo; bezoek + lunch aan Museum Arnhem
- Hoogovens
- meer centraal in Nederland
- diner-dansant
- Linge, Leerdam
- zo veel mogelijk spreiden door het land
- Doesburg, Deventer, Zutphen
- mogen er meer zijn!
- museum met rondleiding kunsthistoricus; picknick in de natuur/strand

vervolg suggesties

- Reddings- en Marinemuseum Den Helder
- nieuwe sluis IJmuisen
- Maatschappij van Weldadigheid; Gevangenos Veenhiizen; Museum de Proefkolonie Frederiksoord

11.1 wist/weet u van de nieuwe activiteiten

| | | % |
|--------|-----|-------|
| JA | 239 | 65,3% |
| NEE | 127 | 34,7% |
| TOTAAL | 366 | |

| | |
|--------------|-------|
| respondenten | 382 |
| antwoorden | 366 |
| % | 95,8% |

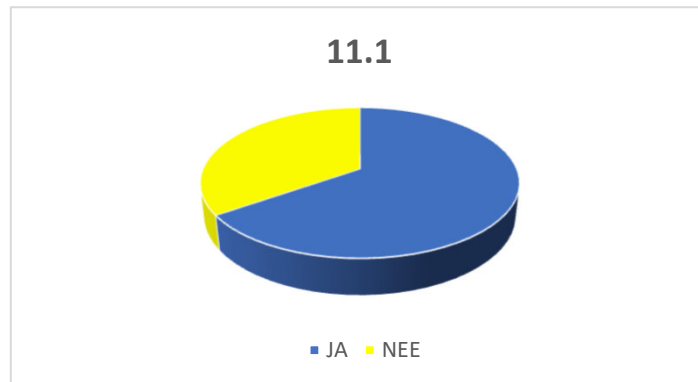

11.2 bent u geïnteresseerd in 1- of meerdaagse projecten

| | | % |
|--------|-----|-------|
| JA | 185 | 52,3% |
| NEE | 169 | 47,7% |
| TOTAAL | 354 | |

| | |
|--------------|-------|
| respondenten | 382 |
| antwoorden | 354 |
| % | 92,7% |

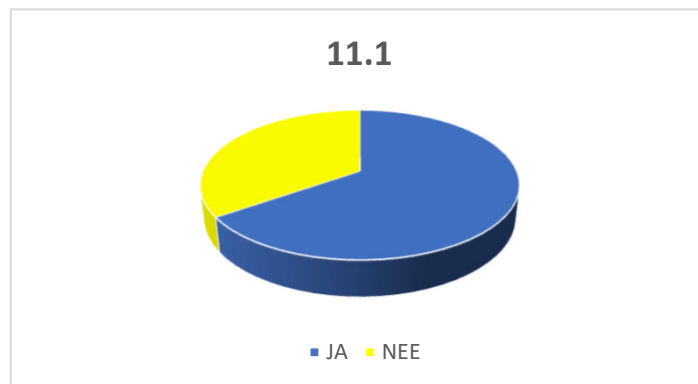

opmerkingen

- bij minder dan 150 km reizen

11.2 bij 'JA'

| | | % |
|-----------|-----|-------|
| 1-DAAGS | 169 | 73,5% |
| MEERDAAGS | 61 | 26,5% |
| TOTAAL | 230 | |

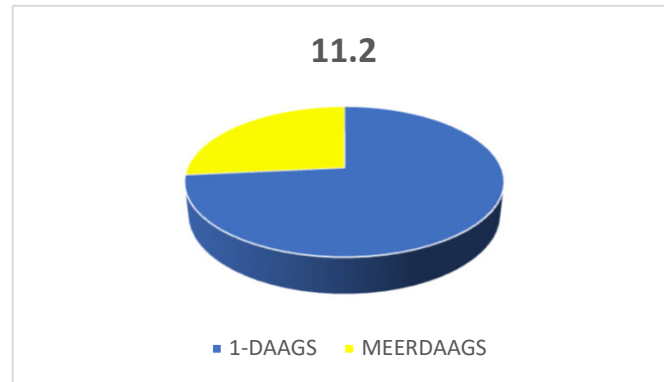

| | |
|---------------|------|
| respondenten | 382 |
| antwoorden *) | 0 |
| % | 0,0% |

(*) meerdere antwoorden mogelijk

opmerkingen

- musical; André Rieu

11.3 is er een reden om nietdeel te nemen aan een project

| | | % |
|--------|-----|-------|
| JA | 156 | 55,5% |
| NEE | 125 | 44,5% |
| TOTAAL | 281 | |

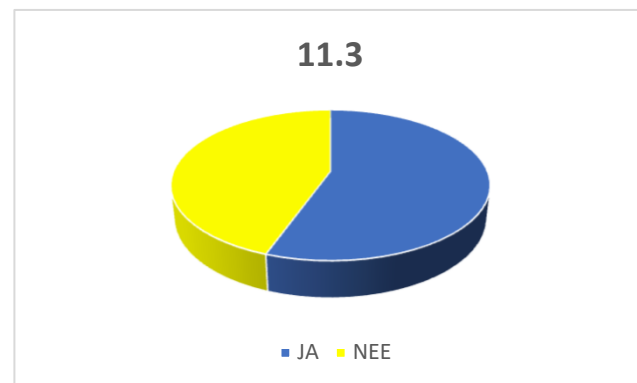

| | |
|--------------|-------|
| respondenten | 382 |
| antwoorden | 281 |
| % | 73,6% |

opmerkingen

- tijdsplanning
- slecht ter been
- leeftijd 92 jr. Lichamelijke problemen, hart en slecht slapen
- ik heb geen behoefte aan contacten uit het verleden

11.3 bij 'JA' , kunt u aangeven waarom

| | | % |
|-----------------|------------|-------|
| te ver | 53 | 32,7% |
| te duur | 27 | 16,7% |
| past (nog) niet | 82 | 50,6% |
| TOTAAL | 162 | |

| | |
|---------------|-------|
| respondenten | 382 |
| antwoorden *) | 162 |
| % | 42,4% |

(*) meerdere antwoorden mogelijk

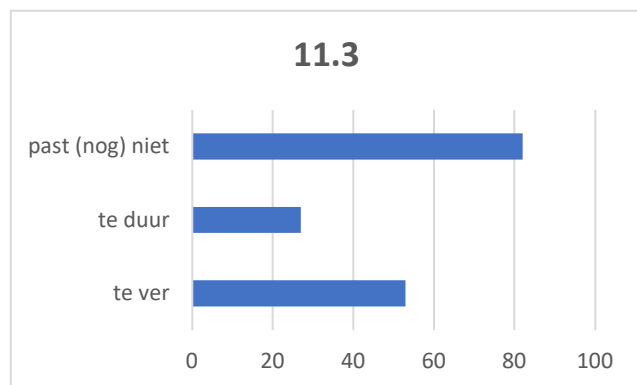

11.4 bent u geïnteresseerd in ANWB reizen exclusief voor VG-leden

| | | % |
|---------------|------------|-------|
| JA | 127 | 35,7% |
| NEE | 229 | 64,3% |
| TOTAAL | 356 | |

| | |
|--------------|-------|
| respondenten | 382 |
| antwoorden | 356 |
| % | 93,2% |

opmerkingen

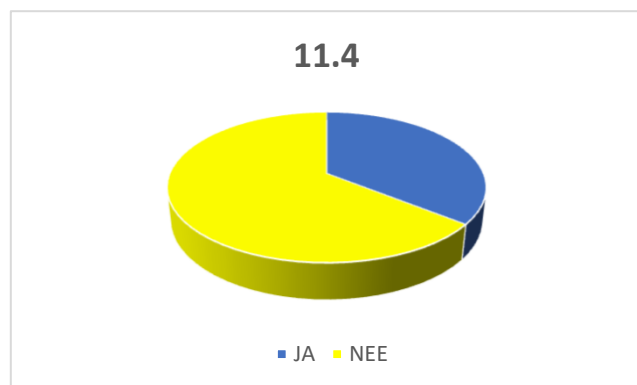

11.5 bent u geïnteresseerd om zelf iets te organiseren

| | | % |
|--------|-----|-------|
| JA | 7 | 2,0% |
| NEE | 337 | 98,0% |
| TOTAAL | 344 | |

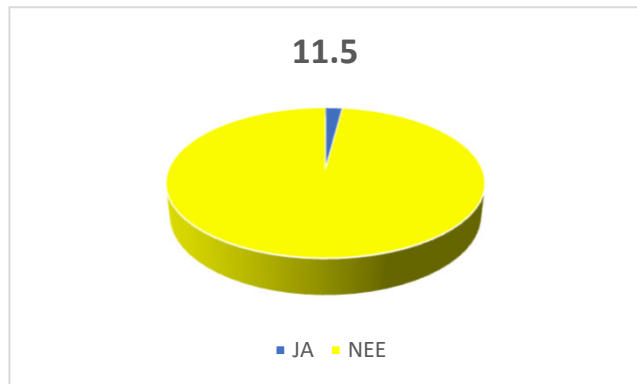

| | |
|--------------|-------|
| respondenten | 382 |
| antwoorden | 344 |
| % | 90,1% |

opmerkingen

- Bas Braad
- doe ik als RCP-er zelf al in de regio
- Gerard Rozema (in overleg met regiocontactpersoon)
- Michiel Ponsen
- geen naam opgegeven
- Bert Nollen
- reeds 2 prikbord acties georganiseerd
- Edith Eijgendaal

12.1 wat is uw leeftijd

| | | % |
|-----------------|-----|-------|
| tot 70 | 80 | 21,3% |
| 70-75 | 115 | 30,7% |
| 75-80 | 88 | 23,5% |
| 80-85 | 64 | 17,1% |
| 85-90 | 20 | 5,3% |
| boven 90 | 8 | 2,1% |
| TOTAAL | 375 | |

| | |
|------------------|-------|
| responden | 382 |
| antwoorde | 375 |
| % | 98,2% |

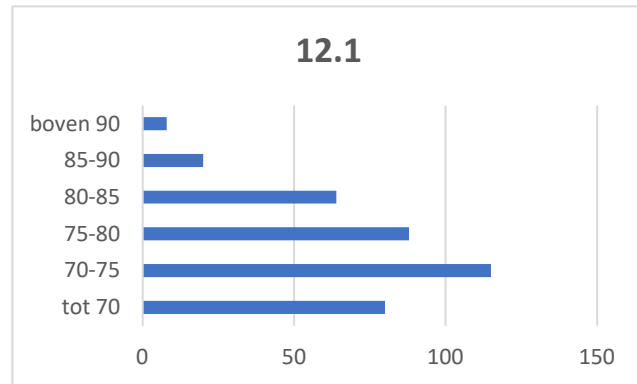

12.2 waar woont u

| | | % |
|---|-----|-------|
| 1. Groningen/Friesland/Drenthe | 43 | 11,6% |
| 2. Overijssel/Gelderland/Flevoland | 64 | 17,2% |
| 3. Utrecht/Noord- en Zuid-Holland | 210 | 56,5% |
| 4. Zeeland/Noord-Brabant/Limburg | 55 | 14,8% |
| TOTAAL | 372 | |

| | |
|------------------|-------|
| responden | 382 |
| antwoorde | 372 |
| % | 97,4% |

opmerkingen

- buiten Nederland
- Duitsland
- Frankrijk

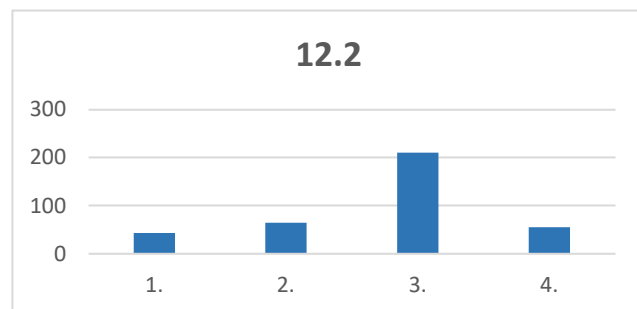

12.3 wilt u deelnemen aan de verloting van 15 waardebonnen

| | | % |
|--------|-----|-------|
| JA | 158 | 46,2% |
| NEE | 184 | 53,8% |
| TOTAAL | 342 | |

| | |
|-----------|-------|
| responden | 382 |
| antwoorde | 342 |
| % | 89,5% |

opmerkingen

- met dank voor al het werk voor de VG-ANWB!
- het is jammer dat je niet kan zien wie er allemaal lid zijn, dit kon vroeger wel
- veel succes!

